



Thailand  
Zero Dropout

ทำความรู้จัก

# Mobile School

เข้าเรียนไม่ได้ ให้โรงเรียนไปหา

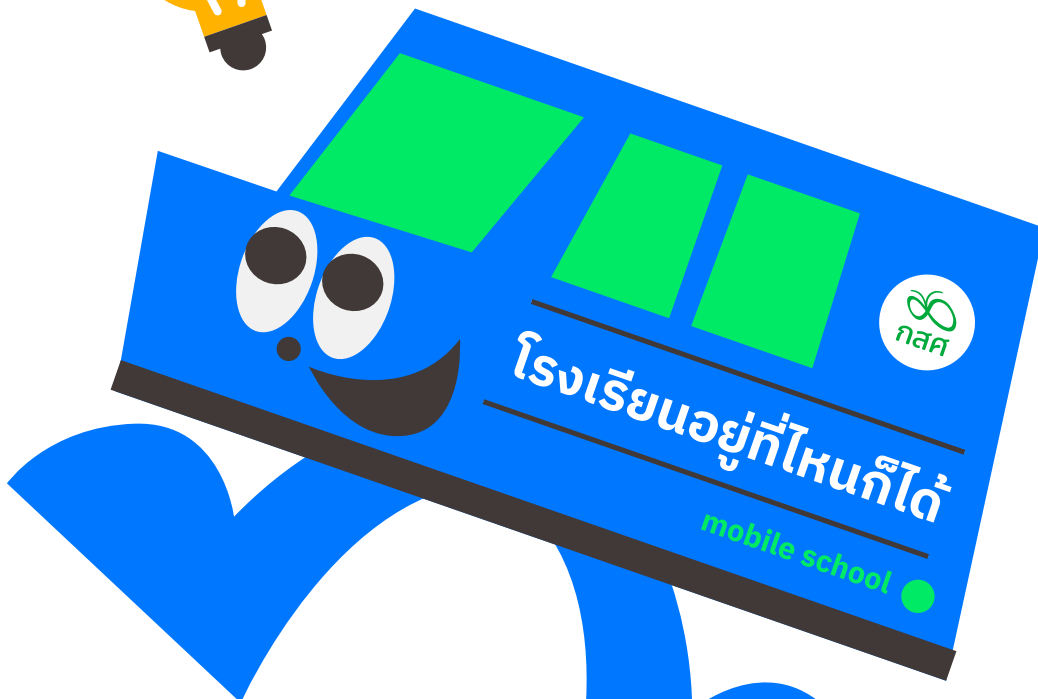

# Mobile School

## เข้าเรียนไม่ได้ ให้โรงเรียนไปหา

### การศึกษายืดหยุ่นตอบโจทย์ชีวิต

ด้วยเหตุผล ความจำเป็น และสภาพปัญหาที่หลากหลายทำให้เด็กและเยาวชนจำนวนมากเป็นล้านคนต้องหลุดจากระบบการศึกษา หนึ่งในทางออกสำคัญของปัญหานี้คือ การศึกษายืดหยุ่น ตอบโจทย์ชีวิต กสศ. จึงริเริ่ม **Mobile School เข้าเรียนไม่ได้ ให้โรงเรียนไปหา การศึกษายืดหยุ่น ตอบโจทย์ชีวิต** โครงการเชิงรุก ที่จะพา “การเรียนรู้” “วุฒิการศึกษา” ไปให้ถึงเด็กและเยาวชนที่หลุดจากระบบการศึกษาในพื้นที่ทั่วประเทศ โดยความร่วมมือของ กสศ. สำนักงานคณะกรรมการการศึกษาขั้นพื้นฐานและเครือข่ายศูนย์การเรียนรู้โดยสถาบันทางสังคม ตามมาตรา 12 แห่งพระราชบัญญัติการศึกษาแห่งชาติ พ.ศ.2542

#### เพราะเข้าใจ

เด็ก และเยาวชนแต่ละคนมีความแตกต่างกัน ทั้งด้านสภาพปัญหา ข้อจำกัดในชีวิต ความพร้อมในการเรียนรู้ ความถนัด ความสนใจ สภาพแวดล้อมในวิถีชีวิต ครอบครัว หรือชุมชน การจัดการการศึกษา จึงต้องมีความยืดหยุ่น สามารถตอบสนองความแตกต่างหลากหลายของเด็กและเยาวชนได้

#### เพราะเชื่อมั่น

เด็กและเยาวชนทุกคนมีศักยภาพที่จะเรียนรู้ และพัฒนาตนเอง ไปสู่คุณค่าความเป็นมนุษย์ที่สมบูรณ์ การศึกษาต้องเป็นทางออกของชีวิต และนำชีวิตของเด็กเป็นต้นตอ สามารถตอบสนองความหลากหลายของผู้เรียน ช่วยให้ค้นพบตัวเอง เป็นผู้รักการเรียนรู้ได้ ตลอดชีวิต เชื่อมโยงวิชาการ ชีวิต อาชีพ เป็นเรื่องเดียวกัน จนประสบความสำเร็จได้เต็มศักยภาพ



# เป้าหมายของ Mobile School

01

เพื่อให้เด็กและเยาวชนที่หลุดจากระบบการศึกษาได้รับโอกาสการเรียนรู้ และวุฒิการศึกษา เพื่อให้มีคุณภาพชีวิตที่ดีขึ้นและหลุดพ้นจากวงจรความยากจน

02

เพื่อเปิดโอกาสและช่องทางการเรียนรู้ที่หลากหลาย เชื่อมโยงวิชาการ ชีวิต อาชีพ ตามรูปแบบการจัดการศึกษา ที่ยืดหยุ่น ตอบโจทย์ชีวิตเด็กและเยาวชนที่มีบริบทชีวิตแตกต่างกัน

03

เพื่อระดมความร่วมมือจากทุกภาคส่วน ในการร่วมสร้างการศึกษาที่ยืดหยุ่น ตอบโจทย์ชีวิตเด็กทุกกลุ่ม รวมถึงร่วมกระจายโอกาสและทรัพยากรทางการศึกษาให้ทั่วถึง

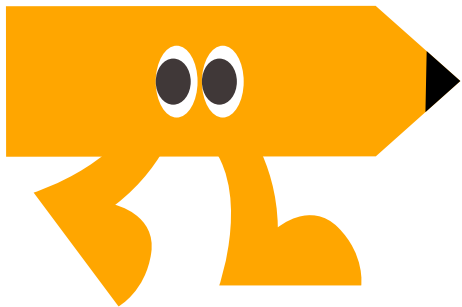

## 10 คำถาม Mobile School

### 1. Mobile School จัดการศึกษาโดยใคร ?

เครือข่ายศูนย์การเรียนรู้โดยสถาบันทางสังคม ตามมาตรา 12 แห่งพระราชบัญญัติการศึกษาแห่งชาติ พ.ศ.2542 เป็นหน่วยผู้จัดการการศึกษา และภาคส่วนต่างๆ มีส่วนร่วมในการจัดการศึกษา เช่น สถานประกอบการ ภาคธุรกิจเอกชน ผู้ประกอบการรุ่นใหม่ ชุมชน รวมถึงนักวิชาชีพสาขาต่างๆ

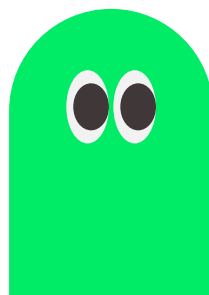

## 2. Mobile School จัดการศึกษาอย่างไร ?

การจัดเรียนรู้แบบบูรณาการทั้งรูปแบบ Online และ Onsite มีครูพี่เลี้ยง ทำหน้าที่เป็น Learning Designer ช่วยแนะแนว ให้คำปรึกษา และร่วมออกแบบแผนการศึกษา เส้นทางการเรียนรู้ที่เหมาะสมกับผู้เรียน ที่มีความพร้อม ความถนัด ความสนใจที่แตกต่างกันเป็นรายคน ทำงานเชื่อมประสานร่วมกับผู้จัดการรายกรณีหรือ Case Manager ของเด็กและเยาวชนที่หลุดจากระบบการศึกษา ซึ่งอยู่ในพื้นที่ที่กับน้องๆ

## 3. Mobile School จัดการศึกษาช่วงชั้นใดบ้าง?

จัดการศึกษาช่วงชั้นประถมศึกษาปีที่ 6  
มัธยมศึกษาปีที่ 3 และมัธยมศึกษาปีที่ 6

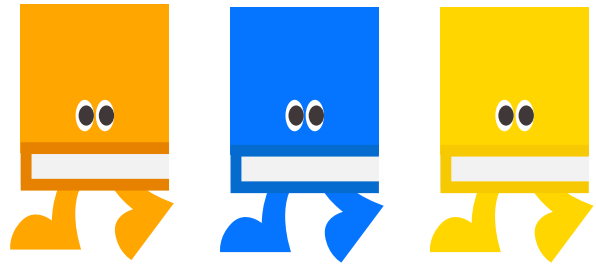

## 4. Mobile School จัดการศึกษาที่ไหน?

การเรียนรู้เกิดขึ้นได้ทุกที่ ทุกเวลาในชีวิตประจำวัน โดยศึกษาจากแหล่งเรียนรู้ที่หลากหลาย ทั้งจาก บุคคล ครอบครัว ชุมชน สังคม ประสบการณ์ การทำงาน สภาพแวดล้อม สื่อต่างๆ ตลอดจนสถานการณ์และกิจกรรมในทุกรูปแบบที่แวดล้อมชีวิต

## 5. Mobile School เทียบโอนผลการเรียนอย่างไร

วิธีการที่ 1 เทียบวุฒิไม่สมบูรณ์จากโรงเรียนเดิม  
วิธีการที่ 2 เทียบโอนความรู้ ประสบการณ์ โดยใช้

เครื่องมือและวิธีการที่หลากหลาย เช่น

1. การสัมภาษณ์
2. แฟ้มผลงานเทียบโอนความรู้ ประสบการณ์
3. ข้อสอบวัดระดับ
4. ผลงาน การสังเกต และอื่นๆ

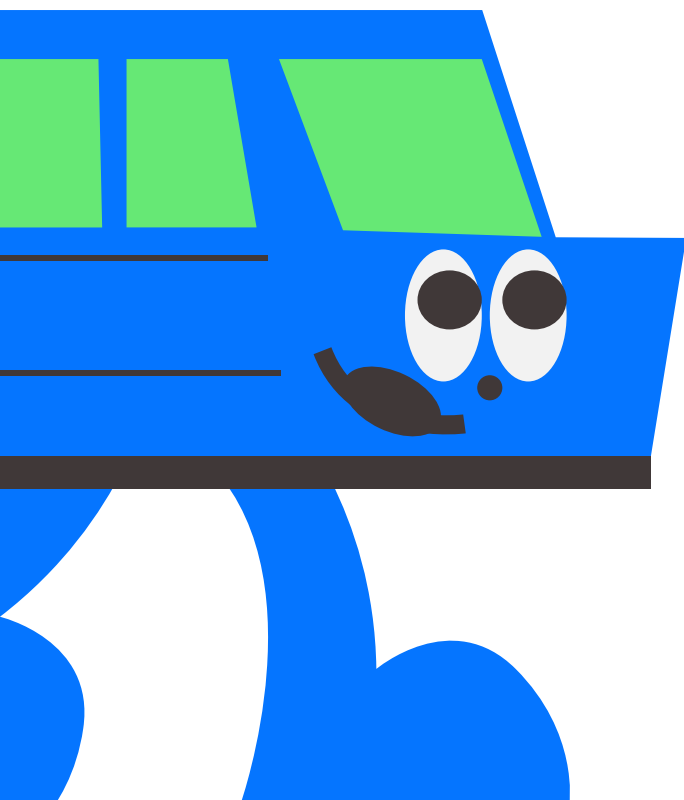

## 6. Mobile School ประเมินจบอย่างไร?

เก็บตัวชี้วัดผ่านเครื่องมือที่หลากหลาย เช่น

1. แฟ้มสะสมผลงาน (กิจกรรม ผลงาน สื่อ ภาพถ่าย ใบประกาศนียบัตร วุฒิบัตร เกียรติบัตร ใบงาน รายละเอียดการฝึกอาชีพ หลักฐานการผ่านงาน ฯลฯ)
2. คะแนนความประพฤติ ความมุ่งมั่นตั้งใจ
3. โครงการรายบุคคล-รายกลุ่ม หรือการสอบปลายภาค

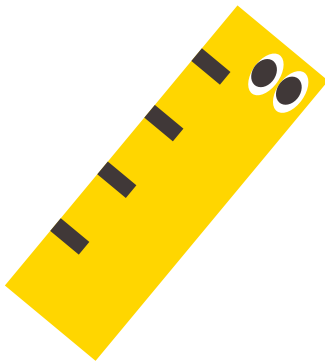
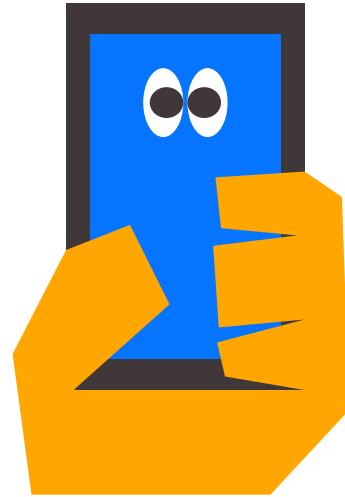

## 7. ใครคือกลุ่มเป้าหมายของ Mobile School?

เด็กและเยาวชนที่หลุดจากระบบการศึกษา  
อายุระหว่าง 7-24 ปี

## 8. กรณีออกกลางคัน วุฒิการศึกษา ไม่สมบูรณ์ สามารถสมัคร Mobile School ได้หรือไม่?

สามารถสมัครได้ โดยมีวิธีเทียบโอนวุฒิการศึกษา ติดต่อโรงเรียนเดิมที่ออกกลางคันเพื่อขอผลการเรียนเดิมที่ไม่สมบูรณ์ เกรดที่ติด 0 ,ร,มส เพื่อมาเทียบโอน โดยจะมีครูพี่เลี้ยง ที่ปรึกษาของ Mobile School ดำเนินการติดตามร่วมกับผู้เรียน

## 9. Mobile School เปิดรับสมัครเมื่อไหร่ ที่ไหน ?

เปิดรับสมัครเพื่อเข้าเรียนในวันที่ 1-30 ของทุกเดือน มีความยืดหยุ่นทั้งเรื่องเวลา และเงื่อนไขในการเข้ารับบริการทางการศึกษา

- อีเมลล์ [Mobileschool@eef.or.th](mailto:Mobileschool@eef.or.th)
- โทร 02-079-5475 กด 0

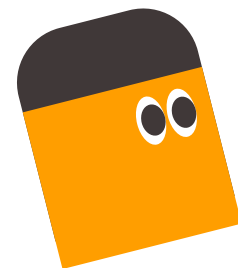

## 10. เอกสารที่ใช้ในการสมัคร Mobile School

- ใบสมัครของศูนย์การเรียน
- สำเนาบัตรประชาชน ผู้เรียน ผู้ปกครอง
- สำเนาทะเบียนบ้าน ผู้เรียน ผู้ปกครอง
- วุฒิการศึกษาที่จบขั้นสุดท้าย
- วุฒิที่ไม่จบการศึกษา สำหรับเทียบโอน

# ธนาคารโอกาส x Mobile School



ให้บริการอุปกรณ์ สื่อเพื่อการเรียนรู้  
และพัฒนาตัวเองอย่างเต็มศักยภาพ  
แก่เด็กและเยาวชนที่เข้าร่วมโครงการ  
Mobile School การศึกษายืดหยุ่น  
ตอบโจทย์ชีวิต

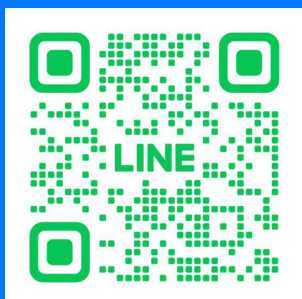
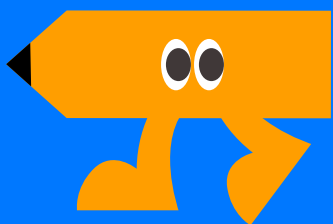
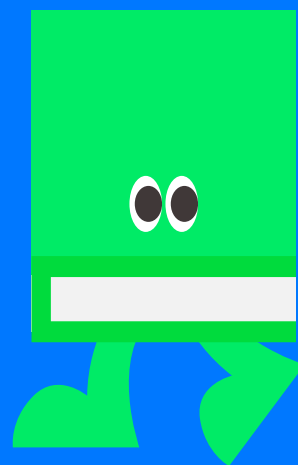

มีส่วนร่วมแบ่งปันกับ  
ธนาคารโอกาส x Mobile School

# ธนาคารโอกาส สนับสนุนอะไรบ้าง



## อุปกรณ์เรียนรู้ออนไลน์ (มือสองสภาพดี)

- คอมพิวเตอร์
- โน้ตบุ๊ก
- โทรศัพท์มือถือ

## สื่อการเรียนรู้

- เครื่องเขียน
- อุปกรณ์ศิลปะ
- อุปกรณ์กีฬา
- อุปกรณ์งานฝีมือ/คหกรรม
- อุปกรณ์ฝึกอาชีพ อื่นๆ

## พันธกิจ

กองทุนเพื่อความเสมอภาคทางการศึกษา (กสศ.)  
มูลนิธิกระจกเงา และเครือข่ายชมรมนักจัดการศึกษา  
บนพื้นที่สูงในถิ่นทุรกันดาร ริเริ่ม **‘ธนาคารโอกาส’**  
เพื่อบรรเทาปัญหาการขาดแคลนทรัพยากร ในการ  
จัดการเรียนการสอนที่มีคุณภาพ ให้แก่โรงเรียนที่มี  
ความต้องการเร่งด่วน

ธนาคารโอกาสทำหน้าที่เป็น ‘ตัวกลาง’ รับบริจาคสิ่งของ  
ที่จำเป็นให้แก่โรงเรียนในพื้นที่ห่างไกลและขาดแคลน  
เราเชื่อมโยงผู้ให้และผู้รับมาเจอกัน ด้วยฐานข้อมูลระบบ  
ซีพีทีแม่ข่าย และกลไกการจัดสรร ส่งต่อ  
ที่มั่นใจได้ว่าถึงมือผู้รับอย่างแน่นอน  
โครงการนี้ เป็นส่วนหนึ่งในการผลักดันให้เกิดการปฏิรูป  
ระบบจัดสรรงบประมาณเพื่อลดความเหลื่อมล้ำ  
ในโรงเรียนขนาดเล็ก โรงเรียนพื้นที่ห่างไกลในถิ่นทุรกันดาร



เพราะการศึกษาเป็นของทุกคน

ความรู้ในโลกปัจจุบันไร้พรมแดน  
เครื่องคอมพิวเตอร์  
อุปกรณ์เทคโนโลยี สื่อการเรียน-  
การสอน กลายเป็นปัจจัยพื้นฐาน  
เพื่อการเรียนรู้ แต่พบว่า  
โรงเรียนและเด็กนักเรียน  
ส่วนใหญ่ยังขาดแคลน

## กลุ่มเป้าหมาย

- เด็กและเยาวชน  
ที่ขาดโอกาส
- โรงเรียนในพื้นที่ห่างไกล  
ในถิ่นทุรกันดาร  
ที่มีความขาดแคลน





# ติดตามข่าวสารของ Mobile School เข้าเรียนไม่ได้ ให้โรงเรียนไปหา



[www.eef.or.th](http://www.eef.or.th)



[eefthailand](https://www.facebook.com/eefthailand)



[Mobileschool@eef.or.th](mailto:Mobileschool@eef.or.th)



02-079-5475 กด 0

